

GUÍA **Manual APA** **Séptima edición**

con base en el Manual de publicaciones de la American
Psychological Association, 4 ed. (2021)



Bibliotecas
SEDE PALMIRA

UNAL



UNIVERSIDAD
NACIONAL
DE COLOMBIA

**La traducción oficial de la séptima edición del Manual de publicaciones de la American Psychological Association se encuentra disponible en la plataforma Ebooks7-24.
¡Consúltala para ampliar la información!**

bit.ly/manualpublicaciones

*Compilado por el equipo de formación de usuarios/as de Biblioteca.
Algunos ejemplos son nuestros.*

Bibliotecas
SEDE PALMIRA

UNAL



UNIVERSIDAD
NACIONAL
DE COLOMBIA

Manual de citación APA

Es uno de los estilos de citación más usados a nivel mundial para la escritura de textos académicos y científicos; organizando el conocimiento de forma clara, precisa y uniforme.

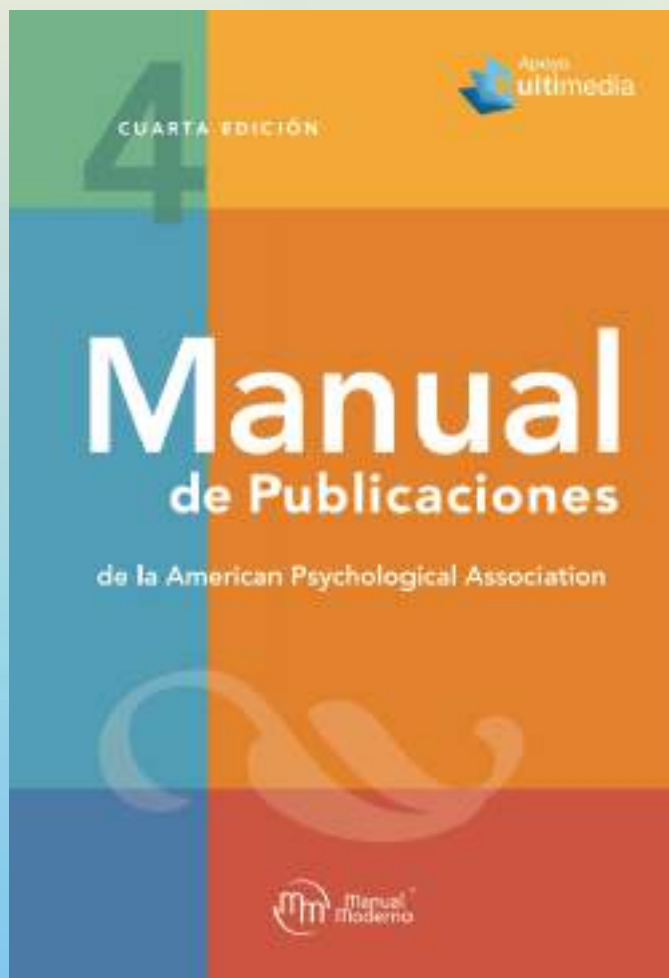

1. Principios de escritura y publicación académica
2. Elementos y formato del escrito
3. Normas de presentación de artículos de revista
4. Estilo de escritura y gramática
5. Pautas de lenguaje libre de sesgos
6. Mecánica del Estilo
7. Tablas y Figuras
- 8. Obras acreditadas en el texto**
- 9. Lista de Referencias**
- 10. Ejemplo de Referencias**
11. Referencias Legales
12. Proceso de Publicación

▶ Opciones de fuentes:

Fuentes sans serif como:

Calibri de 11 puntos

Arial de 11 puntos

Lucida Sans Unicode de 10 puntos

Fuentes serif como:

Times New Roman de 12 puntos

Georgia de 11 puntos

Computer Modern normal (10 puntos)

▶ Espaciado:

Doble espacio en todas las partes de un documento (sin espacio entre párrafos)

▶ Márgenes:

2.54 cms en cada lado de la página para un documento de estilo APA.

▶ Alineación de párrafo:

Alinee el texto con el margen izquierdo.

▶ Sangría de párrafo:

Sangría en la primera línea de cada párrafo del texto a 1.27 cms del margen izquierdo.

Título corto

Transformación Digital de las Mipymes

Número de página

1

Título

Transformación Digital de las Mipymes de Turismo de Naturaleza en el Valle del Cauca

Claudia Lorena Giraldo Patiño
Maestría en Administración
Facultad de Ingeniería y Administración, Universidad Nacional de Colombia

Autor(es) y
Afilación

Nota del autor

Nota del autor

Claudia Lorena Giraldo Patiño, Departamento de Ciencias Sociales, Universidad Nacional de Colombia sede Palmira.

Este trabajo es realizado para optar el título Magister en Administración de Empresas, dirigido por PhD. Alexandra Eugenia Arellano Guerrero.

Cualquier mensaje con respecto a este documento debe ser enviado al departamento de Ciencias Sociales de la Universidad Nacional de Colombia sede Palmira, Colombia.

Nivel	Formato
1.	Encabezado, centrado, en negrita El texto comienza como un nuevo párrafo.
2.	Encabezado alineado a la izquierda en negrita El texto comienza como un nuevo párrafo.
3.	<i>Encabezado alineado a la izquierda en negrita cursiva.</i> El texto comienza como un nuevo párrafo.
4.	Encabezado con sangría en negrita, punto final. El texto comienza en la misma línea y continúa como un párrafo.
5.	<i>Encabezado con sangría, negrita cursiva, punto final.</i> El texto comienza en la misma línea y continúa como un párrafo.

Número de tabla

Tabla 1

Título

Participación de las energías renovables primarias

Región	Participación en el suministro de energía primaria / % (Mtoe) ¹	
	Energías renovables	Participación de la biomasa
Latinoamérica	28,9 (140)	62,4 (87,4)
Colombia	27,7 (7,6)	54,4 (4,1)
Mundial	13,1 (1401,0)	79,4 (1114,8)

No tiene líneas separando las celdas.

Nota de tabla.

Nota. Tres tipos de notas (general, específica y probabilidad) aparecen debajo de la tabla según sea necesario para describir los contenidos de la tabla que no pueden entenderse solo desde el título o el cuerpo de la tabla (por ejemplo, definiciones de abreviaturas, atribución de derechos de autor, explicaciones de asteriscos) usado para indicar valores de p). Incluya notas de tabla solo según sea necesario.

Número de figura

Figura 1

Título

Interacción de Sistema de Detención Temprana de Riesgo de Deserción

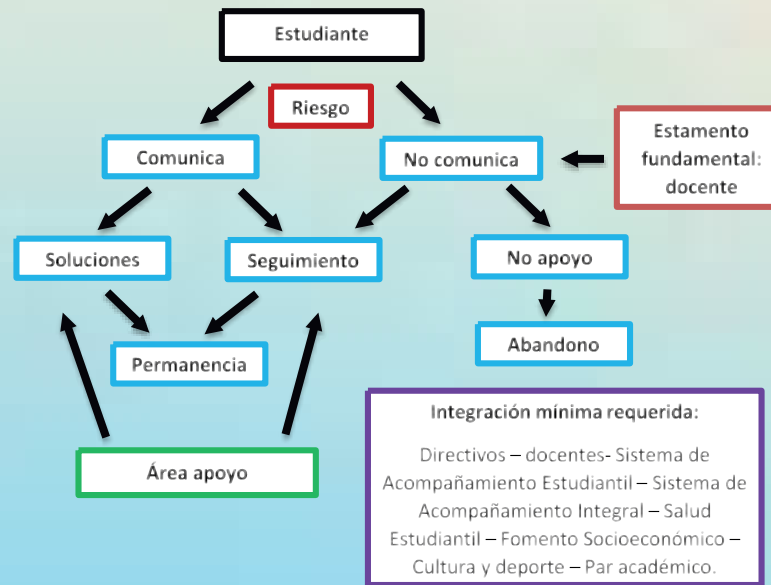

Imagen, gráfica, dibujo, foto, mapa

Ejemplo nota de figura.

Nota. Contexto de riesgo de deserción universitaria e integración de actores institucionales para la prevención y solución oportuna de problemas estudiantiles. De “Estudio de factores determinantes en retiro universitario” por E. A. Mora, 2017, Revista Colombiana de Psicología, 8(4), p. 138 (<https://doi.org/10.15446/rp.2017.8.4.138>). Copyright 2017 por la Revista Colombiana de Psicología.

Todo contenido en internet está protegido por el derecho de autor. La licencia por defecto de todos los contenidos es Copyright.

▶ Conceptos básicos

- 1. Derechos Morales:** son derechos que protegen la autoría y la integridad de la obra. Estos son de carácter personal, irrenunciables e inalienables.
- 2. Derechos Patrimoniales:** son derechos transferibles que permiten la difusión, reproducción y explotación de la obra.

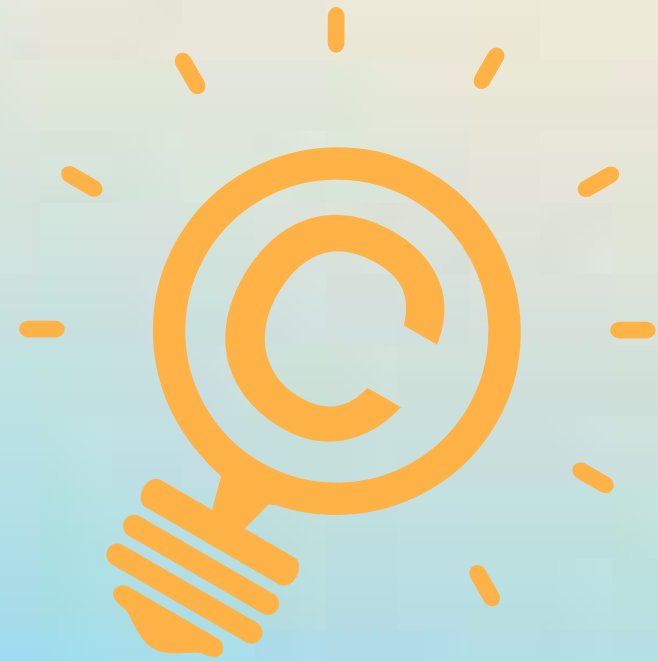

▶ Plagio.

El plagio es el acto de extraer total o parcialmente ideas, palabras, frases, datos, entre otros publicados o dichos por otro autor **sin darle los respectivos créditos** mediante una citación o referencia.

▶ Autoplagio.

Utilización de ideas o textos de autoría propia sin ser citadas en una obra nueva.



La **cita** es el proceso de dar los **créditos a las ideas**, investigaciones, teorías, datos, entre otros de ha publicado o dicho otro autor/a. La cita garantiza el respeto de los **derechos de autor**.

▶ Esquema de cita bajo APA.

Por su sencillez, el esquema de una cita en APA, autor-fecha es uno de los más difundidos.

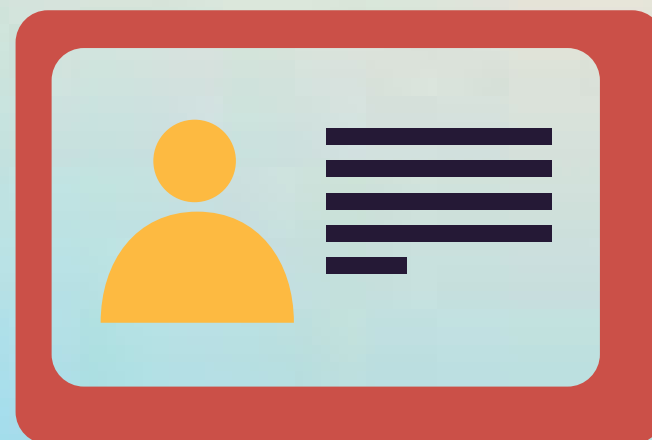

Apellido (Fecha)
(Apellido, Fecha)

Las citas dentro del texto tienen dos formatos: **parentéticas** y **narrativas**

Cita parentética

En estas citas el apellido del autor y la fecha de publicación aparecen entre paréntesis.

(Apellido autor, año).

Cita narrativa

En las citas narrativas, el apellido del autor se incorpora al texto como parte de la oración y el año sigue entre paréntesis.

Apellido autor (año).

A continuación se presentan ejemplos de citas parentéticas y narrativas.

▶ Cita parentética

Respecto a los procesos de trasmisión de conocimiento se identificó que “los estudiantes requieren de metodologías que permitan el desarrollo de un aprendizaje multimodal” (Melo, 2019, p. 521).

▶ Cita narrativa

Herrera (2020) señala que “el contexto educativo moderno presenta un grado de complejidad enmarcado en nuevas formas de adoptar, generar y compartir conocimiento” (pp. 233-234).

En 2020, a raíz de la emergencia por COVID-19, López y Maya indicaron que “las universidades deben replantear los procesos de aprendizaje virtual” (p. 42).

En la clasificación de las citas encontramos:

▶ Cita directa

Una cita directa reproduce palabras textuales de otra obra o de una obra suya publicada anteriormente.

▶ Cita parafraseada

Una paráfrasis repite la idea de otro (o su propia idea publicada previamente) en sus propias palabras.



▶ Citas cortas (menos de 40 palabras)

Para citas de hasta 39 palabras agregue comillas alrededor de las palabras e incorpore la cita en su propio texto. Incluya la cita completa (parentética o narrativa) en la misma oración que la cita, incluido el número de página.

Ejemplo:

“La creatividad es una herramienta clave en los procesos de enseñanza y aprendizaje de las generaciones digitales” (González, 2020, p.37).

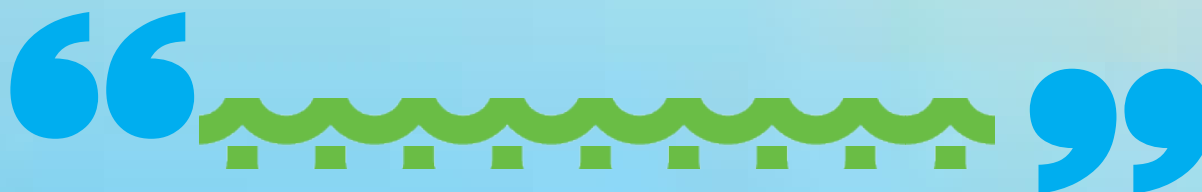

▶ Citas en bloque (40 palabras o más)

En las citas de 40 palabras o más, no incluya comillas y comience una cita en una nueva línea a 1.27 cms del margen izquierdo. Conserve el interlineado que tenga el documento.

Ejemplo:

Los investigadores han estudiado cómo la gente se habla a sí misma:

 El diálogo interno es un fenómeno paradójico. Es una experiencia central para la vida cotidiana de muchas personas y, sin embargo, presenta considerables retos ante cualquier intento de estudiarlo científicamente. No obstante, una amplia gama de metodologías y enfoques se han combinado para arrojar luz sobre la experiencia subjetiva del diálogo interior y sus fundamentos cognitivos y neurológicos. (Alderson-Day & Femyhough, 2015, p. 957)

1.27cms

▶ Cita parafraseada

La paráfrasis consiste en resumir y sintetizar la información de una o más fuentes, enfocándose en la información significativa, comparando y contrastando los detalles relevantes.

Ejemplo:

Perdomo (2018) resalta que la deserción tiene múltiples implicaciones que van más allá del no cumplimiento del proyecto de vida del estudiante porque afecta económicamente a la familia, crea detrimento de índices de eficiencia y calidad a la institución, produce círculos de pobreza y de atraso económico al estado.

En las citas parafraseadas no es obligatorio proporcionar un número de página o párrafo en la cita, sin embargo, se puede incluir para facilitar al lector la ubicación del pasaje relevante dentro de un trabajo largo o completo.

▶ Cita de cita

Se deben emplear con moderación, lo ideal es consultar la fuente original.

Ejemplo:

El servicio al cliente se relaciona con las actividades que realiza la organización para entrar en contacto con sus clientes, a fin de concretar la transacción de productos y/o servicios que ofrece la empresa (Rojas, 2015, como se cita en Ocasal, 2020).

↓
Texto
consultado

↓
Texto original en
donde se plantea
la idea

▶ Cita múltiple

Cuando cite entre paréntesis dos o más trabajos realizados por diferentes autores, ordénelos alfabéticamente, comenzando por el apellido del primer autor. Separe las citas con punto y coma.

Ejemplo: Diversos estudios (Agudelo & Olaya, 2015; Martínez, 2001)



primera cita



segunda cita

▶ Excepción

Cuando dentro de un paréntesis quiera separar o destacar una cita, se debe insertar la frase “véase también” antes de la primera de las citas restantes.

Ejemplo: Diversos estudios (Correa, 2009; véase también Herrera & Mora, 2015)

► Cita comunicación personal

Las comunicaciones personales incluyen correos electrónicos, mensajes de texto, chats en línea o mensajes directos, entrevistas, conversaciones telefónicas, discursos en vivo, conferencias en el aula no grabadas, notas, cartas, mensajes de grupos de discusión no archivados o tableros de anuncios en línea, etc.

Ejemplo:

Citación parentética: (Mora, A. , comunicación personal, 3 de mayo de 2020)

Citación narrativa: A. Mora (comunicación personal, 3 de mayo de 2020)



Tipo de cita	Cita Narrativa	Cita parentética
Un trabajo por un solo autor	Ramírez (2013)	(Ramírez, 2013)
Un trabajo por dos autores	Solarte y Román (2010)	(Solarte & Román, 2010)
Un trabajo por tres o más autores*	Ruiz et al. (2009)	(Ruiz et al., 2009)
Grupos (identificados fácilmente a través de abreviaturas) como autores	Primera cita en texto: American Psychological Association (APA, 2010)	Primera cita en texto: (American Psychological Association [APA], 2010)
	Segunda cita en texto: APA (2010)	Segunda cita en texto: (APA, 2010)
Grupos (Sin abreviaturas) como autores.	Universidad Nacional de Colombia (2014)	(Universidad Nacional de Colombia, 2014)

Lista de referencia generalmente tiene cuatro elementos: el autor, la fecha, el título y la fuente.

Autor: ¿Quién es responsable de este trabajo?

Fecha: ¿Cuándo se publicó este trabajo?

Título: ¿Cómo se llama este trabajo?

Fuente: ¿Dónde puedo recuperar este trabajo?

Exclusiones

Comunicaciones personales (correos electrónicos, llamadas telefónicas o mensajes de texto), las citas de los participantes de la investigación. Sección 2.12 y 8.4 del Manual.

A continuación se presentan ejemplos de los trabajos más comunes. Consulte todas las opciones en el capítulo 10 del Manual.

▶ Libro

Apellido, A.A. (año de publicación). *Título del trabajo* (ed.). Editorial.

Vargas Celemín, L. (2012). *El taller de escrituras creativas*. Universidad del Tolima.

▶ Libro publicado en línea

Apellido, A.A. (año de publicación). *Título del trabajo* (ed.). Editorial. <http://>

Estrada Álvarez, J. H., Cristancho González, J. R., Chica Velásquez, L., Gavilán Gómez, C. D., Lozano Reyes, A., Corredor Ávila, M. C., González Rodríguez, C. A. (2019). *Catatumbo resiste cincuenta y tres días de paro*. Universidad Nacional de Colombia. <https://www-ebooks7-24-com.ezproxy.unal.edu.co/?il=14804>



▶ Artículo de revista

Apellido, A.A. (año). Título del artículo. *Título de la publicación, volumen (número)*
 ↔ página inicial-página final.

1.27cms

Cursiva

Vélez Vargas, L. D. (2004). El paradigma científico de las ciencias agrarias: una reflexión.
Revista Facultad Nacional de Agronomía Medellín, 57(1), 14-23.



▶ Artículo de revista en línea

Apellido, A.A. (año). Título del artículo. *Título de la publicación, volumen (número)*
 ↔ página inicial-página final. <https://doi.org/> (si no tiene DOI, la URL <http://>)

1.27cms

Cursiva

Velásquez G., V. F., Barreto, Y., & López, L. (2017). Empoderamiento de líderes comunitarias afrocolombianas desde la Atención Primaria de Salud. *Avances En enfermería, 35(2), 133-147.*

<https://doi-org.ezproxy.unal.edu.co/10.15446/av.enferm.v35n2.54986>

▶ Artículo de periódico

Apellido, A.A. (año, día, mes). Título del artículo. *Nombre del periódico*. <http://>

Cursiva

Kalmanovitz, S. (2023, 22 de octubre). Estancamiento y geopolítica. *El espectador*.

<https://www.elspectador.com/opinion/columnistas/salomon-kalmanovitz/estancamiento-y-geopolitica/>

▶ Tesis publicada

Apellido, A.A. (año). *Título de la tesis* [tipo de tesis, institución]. Repositorio

Cursiva

<http://>

1.27cms

Cedeño Ocampo, Y. (2023). *Ebook interactivo para la enseñanza-aprendizaje de la comprensión de datos* [Tesis de maestría, Universidad Nacional de Colombia]. Repositorio Institucional <https://repositorio.unal.edu.co/handle/unal/84807>

Sitio WEB

Cursiva

Apellido, A.*(año, mes día). *Título de la información*. Nombre sitio WEB.** http:/

Comisión Económica para América Latina y el Caribe. (31 de agosto de 2020).

Gestión del conocimiento. Biblioguía CEPAL. Recuperado el 24 de octubre de 2023, de <https://biblioguias.cepal.org/GestionDelConocimiento>

* Incluye apellidos o nombre de la organización

** Incluye una fecha de recuperación porque el contenido de la página está diseñado para cambiar a través del tiempo.

Orden de la lista de referencias

La lista de referencias tiene doble espacio y se organiza alfabéticamente por el apellido del primer autor. Para cada referencia, la primera línea se escribe al ras con el margen izquierdo, y las líneas adicionales se sangran a 1.27cms.

Nota:

Para un trabajo con 20 autores, incluya todos los nombres en las Referencias. Cuando el trabajo tenga 21 o más autores, incluya sólo los primeros 19 nombres, puntos suspensivos y el nombre final.

Referencias

Título

Álvarez, M.T. & García, H. (1996). *Factores que predicen el rendimiento universitario* (2a ed.). Mc GrawHill.

Deming, W. E. (1989). *Calidad, productividad y competitividad: la salida de la crisis* (2a ed.). Ediciones Díaz.

Juran, J. M., & Gryna, F. M. (1995). *Análisis y Planeación de la Calidad* (2a ed.). McGraw-hill.

Maza de Gil, B. (1980). *Diccionario técnico de biblioteconomía* (4a ed.). Trillas.

Morales, L., Domínguez, A., Sánchez, C., Alcántara, B., Cruz, H. & Echeverría, M. (2001). *Lengua y Comunicación* (3a ed.). Porrúa.

Wiskunde, B., Arslan, M., Fischer, P., Nowak, L., Van den Berg, O., Coetzee, L., Juárez, U., Riyaziyat, E., Wang, C., Zhang, I., Li, P., Kumar, B., Xu, A., Martínez, R., Mcintosh, V., Ibañez, L., Makinen, G., Virtanen, E.,Kovács, A. (2019). Indie pop rock matemática. *Journal of improbable Mathematics*, 27(1), 1935-1968. <https://doi.org/10.00/3mp7>

Doble espacio entre líneas

Orden alfabético por el apellido del autor

Trabajo con más de 21 autores

▶ **Recomendación**

Utiliza un gestor de referencias para crear, almacenar, organizar, compartir e insertar citas y referencias bibliográficas. Puedes optar por Mendeley, EndNote Zotero o RefWorks.

i G R A C I A S !

 pfc_pal@unal.edu.co

Bibliotecas
SEDE PALMIRA

UNAL



UNIVERSIDAD
NACIONAL
DE COLOMBIA

